

STATISTIQUES DE PRODUCTION ET D'EXPORTATION MINIERES DE LA RD CONGO AU PREMIER SEMESTRE 2011

Tableau 1 : Exportations des produits miniers au Katanga

Produit	Produit minier	Gamme de teneur	Quantité exportées(T)					
			Janvier	Fevrier	Mars	Avril	Mai	Juin
Cuivre	Concentré de Cuivre	10-30%	9 519,92	976,00	7 621,82	4 962,94	704,00	308
	Concentré de CuCo		21 507,04	18 470,98	24 219,01	19 195,72	19 321,85	25 844,32
	Cu dans le Conc Cuco							
	Cuivre noir	80-98%	4 485,88	5 255,48	6 043,45	4 469,22	5 703,19	4 102,63
	Cathode de cuivre	99%	23 109,30	23 895,50	25 617,13	26 344,50	24 640,60	30 435,60
	Alliage rouge	80%	178,00	150,00	120,00	40,00	180,00	150,00
	Matt de cuivre	40%	0,00	0	256,50	0		226,80
	Minerai de Cuivre(brut)		2 240,00	0	2 381,00	2 997,00	3 103,00	2 592,00
	Cuivre Pul	95%	0,00	0		0	0	400,00
	Nod de Cuivre	97%	82,45	1 593,90	1 085,00	751,84	576,78	709,20
Alliage Blanc	30%	4 122,57	2 583,99	1 361,95	3 154,23	2 913,91	3 009,81	
Cobalt								
	Concentré de Cobalt	4-15%	12 889,00	16 915,00	16 702,00	19 066,00	15 502,00	15 197,00
	Alliage blanc	30%	4 122,57	2 583,99	1 361,95	3 154,23	2 913,91	3 009,81
	Hydroxyde de Cobalt	29%	13391,6	10 344,60	13 322,30	10 791,50	11 665,10	11 352,00
	Carbonate de Cobalt	25%	1844	916,00	2 617,00	1 991,00	876,75	1 155,00
	Co-sep mag	55,25%	0	20,00				10,00
	Co electrolytique	99%	360,57	350,42	330,33		327,30	277,72
	Concentré de CuCo		21507,04	18 470,98	24 219,01	19 195,72	19 321,85	25 844,32
	Co dans conc CuCo							
zinc	p,zinc	89%	2326,5	1 501,50	2013	1527	1794	1 751,10
plomb	p,plomb		0	0,00		0	0	0,00
anod sol			0	0,00			0	132,90
Etain	Cassiterite	55%Sn	154,15	156,00	754,289			260,00
coltan					68			

Source : Division provinciale des Mines Katanga: Statistiques mensuelles des notes de debit relative à la redevance minière émises

1. Filière cuprifère

1.1. Synthèse des exportations officielles du Cuivre, Cobalt et Zinc

Produits	Janvier	Fevrier	Mars	avril	mai	juin	Cumul 1er Semestre
Cuivre	33 024,78	33 521,40	37 295,90	35 756,81	33 973,68	39 758,76	213 331,33
	Valeur Usd						
Cobalt	8 394,29	11 880,12	8 431,02	7 563,83	7 410,96	7 897,87	51 578,09
	Valeur Usd						
Zinc	2 070,59	1 336,34	1 791,57	1 359,03	1 596,66	1 558,48	9 712,66
	Valeur Usd						

Source : Commission interservices d'harmonisation des statistiques des produits miniers (Admin des Mines, CTCPM, COCERTI, CEEEC, SAESSCAM)

2. Filières Stanifère et Aurifère

2.1. Production canalisée vers les comptoirs agréés

Produits	Janvier	Fevrier	Mars	avril	mai	juin	Cumul 1er Semestre
Etain	Quantité (T)		25,59	186,08	121,28	262,86	595,80
	0,00	0,00	762 922,69	9 280 163,00	1 568 024,00	2 090 398,66	13 701 508,35
Coltan	0	0	16	23	0,03	3,57	42,60
	0	0		115 000,00	170,00	17 857,00	133 027,00
wolframite	Quantité (T)	0,00	16,49			4	20,49
	Valeur Usd	0,00	227 585,00				227 585,00
Or	10,25	15,11	25,59	21,21	28,21	20,14	120,50
	362 016,85	443 887,89	762 922,69	673 107,66	1 036 499,64	709 598,00	3 988 032,73

Source : SAESSCAM, Administration des Mines, CEEC

2.2. Exportation officielle

Produits	Janvier	Fevrier	Mars	avril	mai	juin	Cumul 1er Semestre
Etain	179,15	390,00	2 708,01	234,20	107,18	497,40	4 115,94
	2 839 201,00	7 009 860,00	42 397 113,00	3 996 921,00	1 579 219,00	4 907 781,26	62 730 095,26
Coltan	7,14	5,37	135,16	0,00	0,00	22,51	170,18
	307 263,00	77 213,00	1 555 041,00	0,00	0,00	461 249,20	2 400 766,20
wolframite	0	0	12,13	22	0	0	34,13
	0,00	0,00	2 183,00	3 960,00	0,00	0,00	6 143,00
Or	3,04	21,14	16,78	28,21	36,30	18,41	123,87
	98 944,00	803 511,00	592 138,00	1 098 397,00	1 512 683,00	718 423,00	4 824 096,00

Source : CEEC, COCERTI

3. Diamant

3.1. Production canalisee vers les comptoirs agrees

Produits	Janvier	Fevrier	Mars	avril	mai	juin	Cumul 1er Semestre
Diamant	1 598 703,47	1 537 863,39	1 701 538,16	1 666 803,34	1 744 441,40	1 238 677,97	9 488 027,73
	11 179 900,00	12 439 694,00	19 726 338,00	11 539 835,00	27 401 013,20	19 854 500,00	102 141 280,20

Source : Secretariat Général des Mines

3.2. Exportation officielle

	Janvier	Fevrier	Mars	avril	mai	juin	Cumul 1er Semestre
Diamant	1 370 521,68	1 638 087,25	1 848 225,72	1 348 786,41	1 623 112,65	1 988 123,00	9 816 856,71
	16 719 110,00	26 726 140,00	32 417 825,00	19 498 707,00	26 425 683,00	35 840 368,00	157 627 833,00

Source : CEEC

RDC - Exportations officielles de cobalt en tonnes

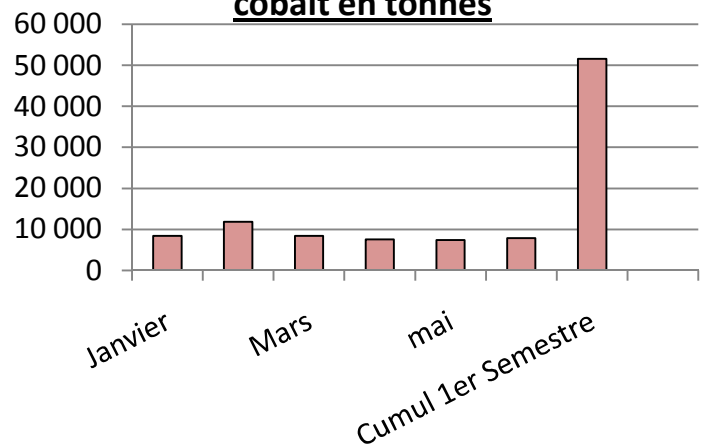

RDC - Production d'or canalisée aux comptoirs (Kg)

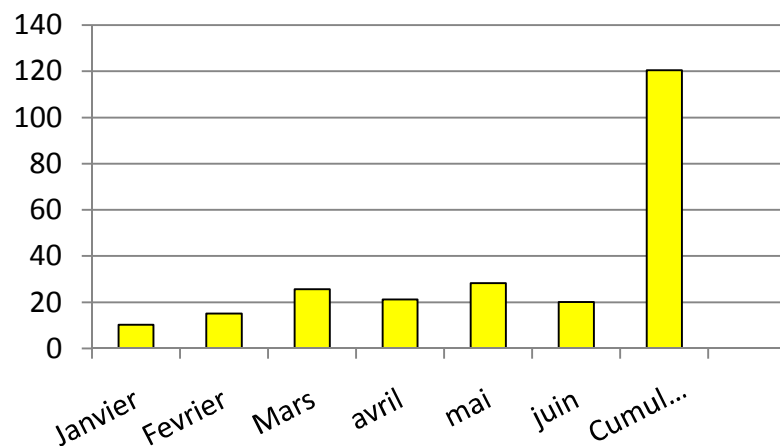

RDC - Exportations officielles du zinc en tonnes

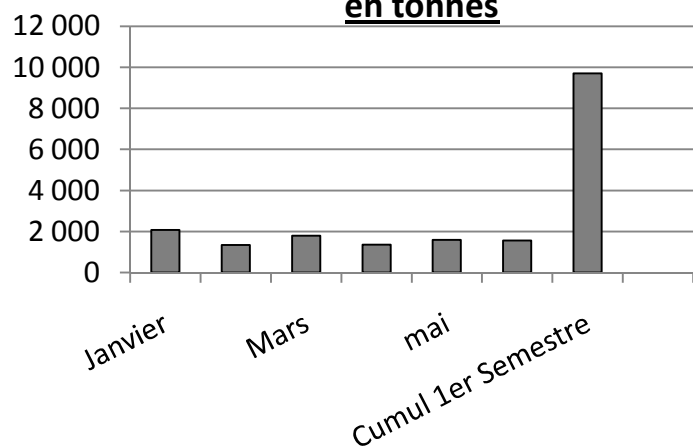

RDC - Production de coltan canalisée aux comptoirs (t)

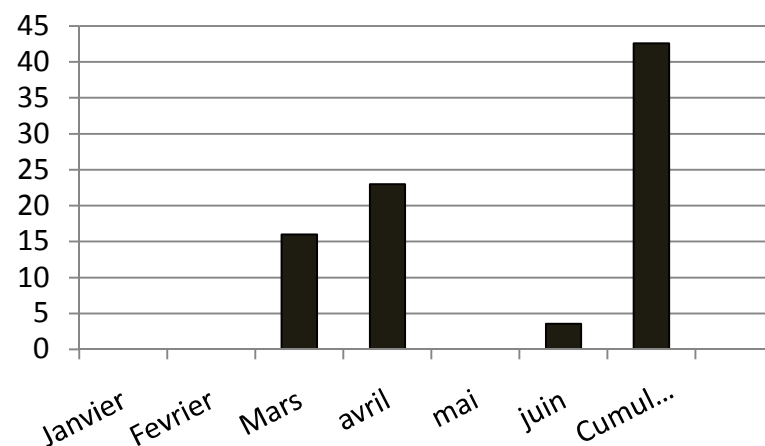

**RDC - Exportations officielles de
cuiivre en tonnes**

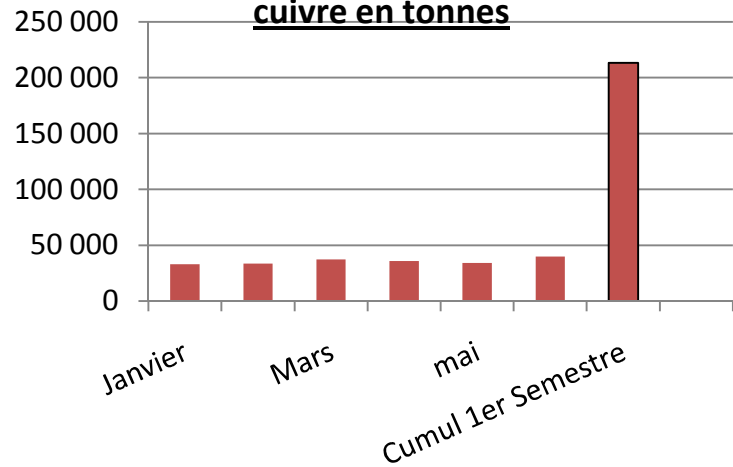

RDC - Production de l'Etain canalisée aux comptoirs (t)

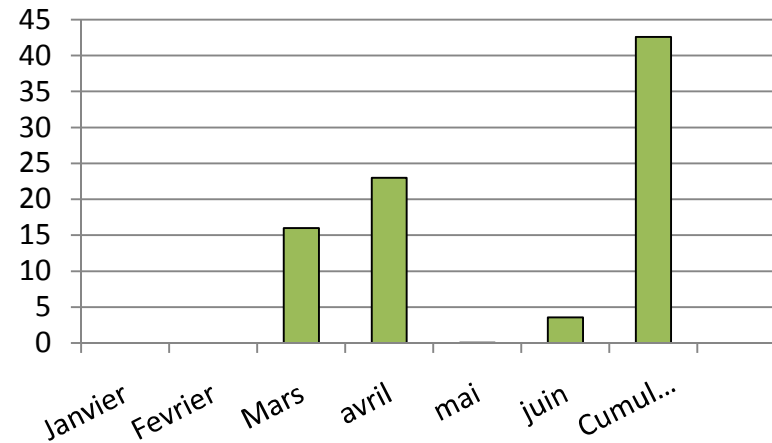

RDC - Production Artisanale du Diamant en carats

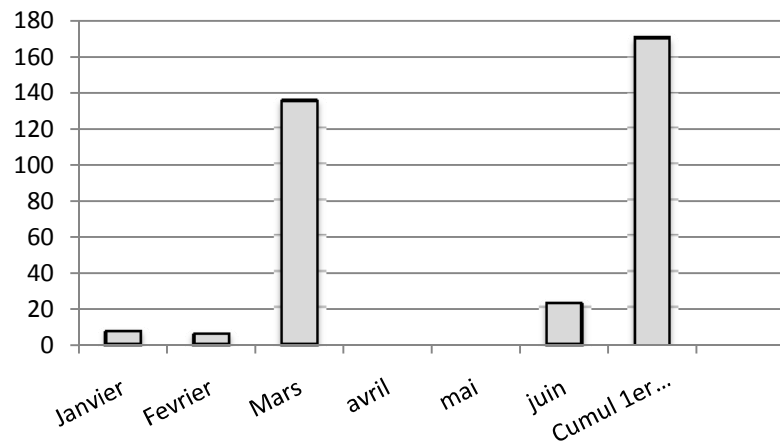

RDC - Exportations officielles de Wolframite en (t)

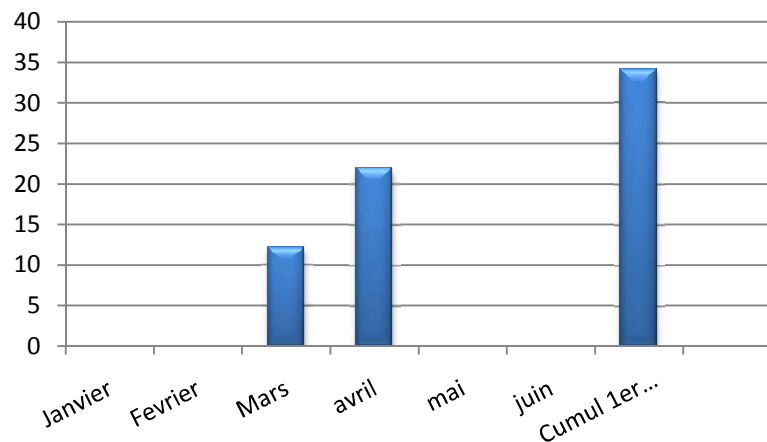

RDC - Exportations officielles de l'Etain en tonnes

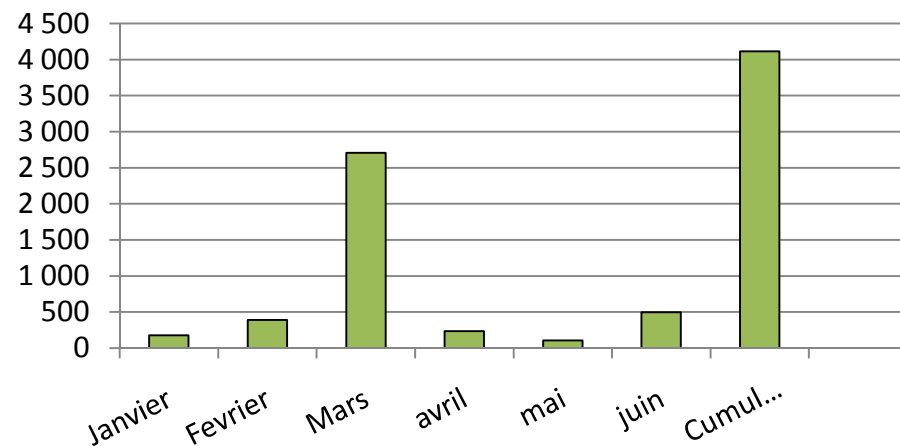

RDC - Exportations officielles du Diamant en carats

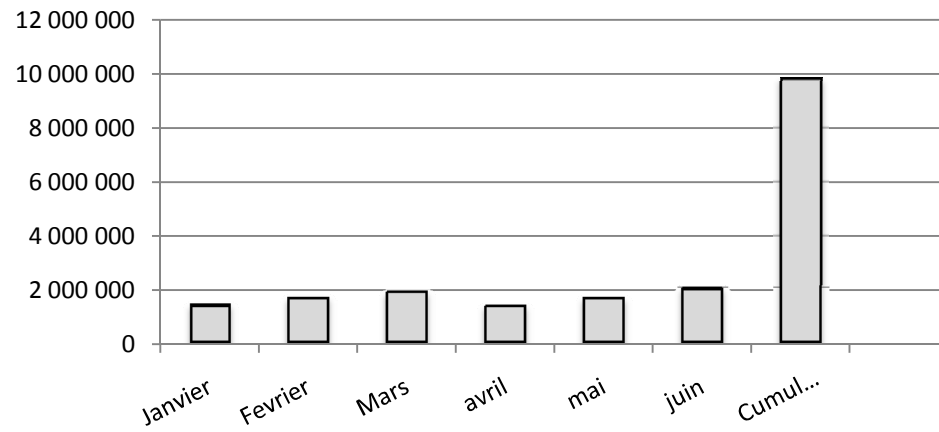

RDC - Exportations officielles de coltan en tonnes

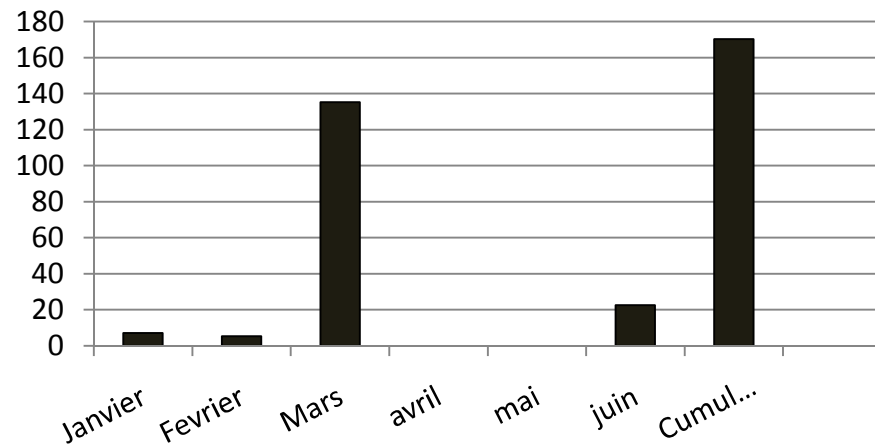

RDC - Exportations d'or en Kg

